KUONI
EST. 1906

Stockholm Marathon

1. BIS 4. JUNI 2017

Stockholm

Marathon 2017

REISEPROGRAMM

DONNERSTAG, 01. JUNI 2017
- Anreise nach Stockholm. Verschiedene Flugmöglichkeiten ab Zürich und Genf mit Swiss und Scandinavian Airlines.
- Individueller Transfer vom Flughafen Arlanda ins Stadtzentrum.
- Individuelles Abendessen und Übernachtung in Stockholm.

FREITAG, 02. JUNI 2017
- Frühstück im Hotel.
- Individueller Aufenthalt in Stockholm.
- Individuelles Abendessen und Übernachtung in Stockholm.

SAMSTAG, 03. JUNI 2017
- Frühstück im Hotel.
- Individueller Transfer zu Fuss zum Start. Start- und Zieleinlauf befinden sich im berühmten Stadion, das für die Olympischen Spielen 1912 gebaut wurde.
- 12.00 Uhr: Start des Stockholm Marathons 2017!
- Individuelle Rückkehr zum Hotel.
- Individuelles Abendessen und Übernachtung in Stockholm.

SONNTAG, 04. JUNI 2017
- Frühstück im Hotel.
- Je nach Abflugszeit im Laufe des Tages individueller Transfer vom Hotel zum Flughafen oder Verlängerung Ihres Aufenthalts.
- Rückflug in die Schweiz und individuelle Heimreise.

IHRE UNTERKUNFT
SCANDIC PARK****

- Nur einige 100 Meter vom Olympia Stadion sowie wenige Gehminuten vom Humlegarden Park und der Einkaufstrasse Stureplan entfernt, biete diese Hotel 465 freundliche und helle Zimmer mit Bad oder Dusche/WC, Föhn, Klimaanlage, TV, WLAN, Minibar, Safe, Bügelset und Parkettboden. Restaurant, Bar, Fitnessraum und Sauna befinden sich ebenfalls im Hotel.
- Frühstücksbuffet.
- U-Bahn-Station: Stadion

EINGESCHLOSSENE LEISTUNGEN

- Linienflug in Economy Class ab/bis Zürich (Basierend auf der günstigsten Buchungsklasse. Zuschlag für höhere Buchungsklasse bleiben vorbehalten)
- 1 x 23 kg Freigepäck
- Snack an Board
- Flughafen-, Sicherheitstaxen und Treibstoffzuschläge (Stand Dezember 2016, Änderungen vorbehalten)
- 3 Übernachtungen im Hotel, Basis Doppelzimmer mit Bad oder Dusche/WC
- Täglich Frühstück
- Garantierter Marathon-Startplatz mit Dokumentation
- Offizielles Stockholm Marathon T-Shirt
- Ausführliche Reisedokumentation

RÜCKTRITTSBESTIMMUNGEN
Bei Annullierungen einer Festanmeldung oder bei Änderungen (Namensänderungen, Änderungen des Reisedatums, Umbuchung der Unterkunft) erheben wir zur Deckung des Arbeitsaufwandes und der Spesen eine Gebühr von CHF 100.– pro Person, max. CHF 200.– pro Auftrag, zusätzlich eventuelle Telefon- und Telefaxspesen. Tritt ein Reisender von der Reise zurück, so müssen wir nebst der Bearbeitungsgebühr noch die folgenden Kosten des Arrangementpreises in Rechnung stellen:

- Ab Bestätigung bis 30.04.2017: 50% des Arrangements
- Ab 01.05.2017 bis Abreise: 100% des Arrangements

FACHTECHNISCHE AUSKÜNFTE
Markus Ryffel's GmbH
Neufeldstrasse 1
3076 Worb
T 031 952 75 52
info@markusryffels.ch

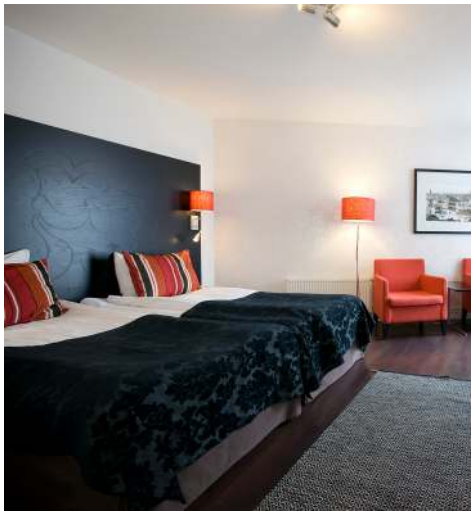

*SCANDIC PARK****

PREIS PRO PERSON AB CHF 1'180.–

- Zuschlag Einzelzimmer: CHF 430.–
- Reduktion Teilnahme ohne Marathon: CHF 120.–
- Auftragspauschale pro Auftrag/Rechnung: CHF 80.–

HAFTUNG

- Ein Marathon kann mit besonderen Risiken behaftet sein. Wir verpflichten uns zu einer sorgfältigen Vorbereitung der Reise, können aber nicht alle Eventualitäten voraussehen. Im Hinblick auf gewisse Risiken geschieht die Teilnahme auf eigenes Risiko.

ZUSATZLEISTUNGEN & VERSICHERUNGEN

- Flughafentransfer Arlanda Express: CHF 80.00
- Flughafentransfer Flygbussarna: CHF 40.00
- Annullierungskosten- und Assistance Versicherung: CHF 46.–
- Jahresversicherung Elvia Secure Trip pro Person: CHF 109.–
- Jahresversicherung Elvia Secure Trip pro Familie: CHF 189.–

Allgemeine Infos

Es gelten die Allgemeinen Reise- und Vertragsbedingungen der Kuoni Reisen AG sowie die speziellen Annullierungsbedingungen.

KONTAKTIEREN SIE UNS:

MICExperts, Kuoni Reisen AG
Bärenplatz 6-8
3001 Bern

T 058 702 62 85
events.bern@micexperts.ch
www.micexperts.ch

mrs markus ryffel's